

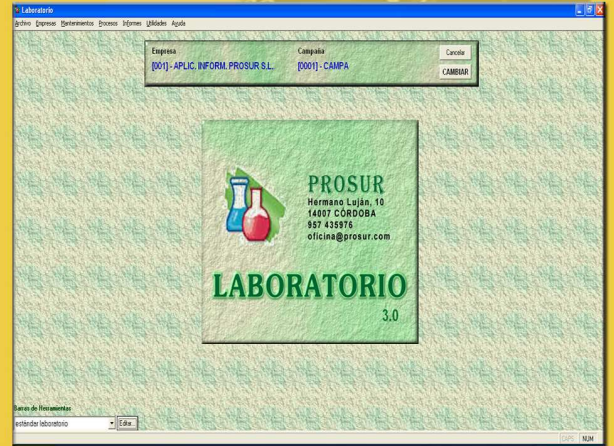

La solución para automatizar la gestión de su laboratorio.

- DETERMINACIONES Y SUBDETERMINACIONES CONFIGURABLES.
- MANTENIMIENTO DE EQUIPOS.
- MANTENIMIENTO DE ZONAS.
- ENTRADA DE DATOS MANUAL O AUTOMÁTICA.
- GESTIÓN DE MEDIANERIAS.



- CONEXIÓN AUTOMÁTICA CON EQUIPOS DE MEDIDA:

↳ BALANZAS (DEVER, APEX, METTLER).

↳ RMN (BRUKER).

- IMPORTACIÓN DE FICHEROS DE RESULTADOS (FOSS).
- IMPRESIÓN DE ETIQUETAS CON CÓDIGOS DE BARRA.
- CÁLCULO AUTOMÁTICO DE RESULTADOS. (ADMITE FÓRMULAS).



- INFORMES CONFIGURABLES POR CLIENTE/PRODUCTO.
- INFORMES INDIVIDUALES POR MUESTRA O AGRUPADOS POR CLIENTE.
- EMISIÓN DE INFORMES EN BOLETINES, EXCEL, PDF.
- EMISION DE FICHEROS DE RESULTADOS.
- ENVIO AUTOMATICO DE RESULTADOS POR EMAIL.
- ALOJAMIENTO DE RESULTADOS EN WEB PARA CONSULTA DE CLIENTES.

VICENTE OSUNA S.I.G.E.A.
Carrera de las Mojas 23
14200 Priego de Córdoba
Tf. 957 565441 / 669 428884

Laboratorio autorizado por la Junta de Andalucía Nº A-203-AU

Nº Análisis: 1563
Fecha Recepción: 27-12-10
Fecha Análisis: 15-12-10
Cliente: 30 / S.O.A. J. RIVERA AGUIRREDO
Dirección Cliente: C/RA. PRÍEGO-CÓRDOBA, 201.17 13210 AGUIRREDO
REFERENCIA:
Nº Vial: 332
Kg: 332

RESULTADOS ANÁLISIS ACEITUNA:
GRASA INDUSTRIAL: 0,00 %
GRASA TOTAL: 22,17 %
PESO SECO: 809,83 %
PESO HUMEDO: 809,08 %

Nota: El valor oficial BOLETIN, se obtiene sin valores oficial a efectos de control oficial de productos agroalimentarios. No se admiten reclamaciones pasados 15 días de la realización del análisis.

RESULTADO DE ANÁLISIS DE ACEITUNA

Muestra recibida por: Don. Aguirre, J. Rivera del Marqués, Aguires de la Hozza, s/n, 14200 Priego de Córdoba, Sevilla

Fecha Informe: 27/12/2010
Número de Informe: 301 - 131
Página: 1/1 de 1 / 8

Estado	Muestra	Fecha Rec.	Grasa Indu	Grasa Total	Peso Seco	Peso Humedo
800	17001	26-12-2010	00,15	15,75	809,83	809,08
801	17002	26-12-2010	00,15	15,75	809,83	809,08
802	17003	26-12-2010	00,15	15,75	809,83	809,08
803	17004	26-12-2010	00,15	15,75	809,83	809,08
804	17005	26-12-2010	00,15	15,75	809,83	809,08
805	17006	26-12-2010	00,15	15,75	809,83	809,08
806	17007	26-12-2010	00,15	15,75	809,83	809,08
807	17008	26-12-2010	00,15	15,75	809,83	809,08
808	17009	26-12-2010	00,15	15,75	809,83	809,08
809	17010	26-12-2010	00,15	15,75	809,83	809,08
810	17011	26-12-2010	00,15	15,75	809,83	809,08
811	17012	26-12-2010	00,15	15,75	809,83	809,08
812	17013	26-12-2010	00,15	15,75	809,83	809,08
813	17014	26-12-2010	00,15	15,75	809,83	809,08
814	17015	26-12-2010	00,15	15,75	809,83	809,08
815	17016	26-12-2010	00,15	15,75	809,83	809,08
816	17017	26-12-2010	00,15	15,75	809,83	809,08
817	17018	26-12-2010	00,15	15,75	809,83	809,08
818	17019	26-12-2010	00,15	15,75	809,83	809,08
819	17020	26-12-2010	00,15	15,75	809,83	809,08
820	17021	26-12-2010	00,15	15,75	809,83	809,08
821	17022	26-12-2010	00,15	15,75	809,83	809,08
822	17023	26-12-2010	00,15	15,75	809,83	809,08
823	17024	26-12-2010	00,15	15,75	809,83	809,08
824	17025	26-12-2010	00,15	15,75	809,83	809,08
825	17026	26-12-2010	00,15	15,75	809,83	809,08
826	17027	26-12-2010	00,15	15,75	809,83	809,08
827	17028	26-12-2010	00,15	15,75	809,83	809,08
828	17029	26-12-2010	00,15	15,75	809,83	809,08
829	17030	26-12-2010	00,15	15,75	809,83	809,08
830	17031	26-12-2010	00,15	15,75	809,83	809,08
831	17032	26-12-2010	00,15	15,75	809,83	809,08
832	17033	26-12-2010	00,15	15,75	809,83	809,08
833	17034	26-12-2010	00,15	15,75	809,83	809,08
834	17035	26-12-2010	00,15	15,75	809,83	809,08
835	17036	26-12-2010	00,15	15,75	809,83	809,08
836	17037	26-12-2010	00,15	15,75	809,83	809,08
837	17038	26-12-2010	00,15	15,75	809,83	809,08
838	17039	26-12-2010	00,15	15,75	809,83	809,08
839	17040	26-12-2010	00,15	15,75	809,83	809,08
840	17041	26-12-2010	00,15	15,75	809,83	809,08
841	17042	26-12-2010	00,15	15,75	809,83	809,08
842	17043	26-12-2010	00,15	15,75	809,83	809,08
843	17044	26-12-2010	00,15	15,75	809,83	809,08
844	17045	26-12-2010	00,15	15,75	809,83	809,08
845	17046	26-12-2010	00,15	15,75	809,83	809,08
846	17047	26-12-2010	00,15	15,75	809,83	809,08
847	17048	26-12-2010	00,15	15,75	809,83	809,08
848	17049	26-12-2010	00,15	15,75	809,83	809,08
849	17050	26-12-2010	00,15	15,75	809,83	809,08
850	17051	26-12-2010	00,15	15,75	809,83	809,08
851	17052	26-12-2010	00,15	15,75	809,83	809,08
852	17053	26-12-2010	00,15	15,75	809,83	809,08
853	17054	26-12-2010	00,15	15,75	809,83	809,08
854	17055	26-12-2010	00,15	15,75	809,83	809,08
855	17056	26-12-2010	00,15	15,75	809,83	809,08
856	17057	26-12-2010	00,15	15,75	809,83	809,08
857	17058	26-12-2010	00,15	15,75	809,83	809,08
858	17059	26-12-2010	00,15	15,75	809,83	809,08
859	17060	26-12-2010	00,15	15,75	809,83	809,08
860	17061	26-12-2010	00,15	15,75	809,83	809,08
861	17062	26-12-2010	00,15	15,75	809,83	809,08
862	17063	26-12-2010	00,15	15,75	809,83	809,08
863	17064	26-12-2010	00,15	15,75	809,83	809,08
864	17065	26-12-2010	00,15	15,75	809,83	809,08
865	17066	26-12-2010	00,15	15,75	809,83	809,08
866	17067	26-12-2010	00,15	15,75	809,83	809,08
867	17068	26-12-2010	00,15	15,75	809,83	809,08
868	17069	26-12-2010	00,15	15,75	809,83	809,08
869	17070	26-12-2010	00,15	15,75	809,83	809,08
870	17071	26-12-2010	00,15	15,75	809,83	809,08
871	17072	26-12-2010	00,15	15,75	809,83	809,08
872	17073	26-12-2010	00,15	15,75	809,83	809,08
873	17074	26-12-2010	00,15	15,75	809,83	809,08
874	17075	26-12-2010	00,15	15,75	809,83	809,08
875	17076	26-12-2010	00,15	15,75	809,83	809,08
876	17077	26-12-2010	00,15	15,75	809,83	809,08
877	17078	26-12-2010	00,15	15,75	809,83	809,08
878	17079	26-12-2010	00,15	15,75	809,83	809,08
879	17080	26-12-2010	00,15	15,75	809,83	809,08
880	17081	26-12-2010	00,15	15,75	809,83	809,08
881	17082	26-12-2010	00,15	15,75	809,83	809,08
882	17083	26-12-2010	00,15	15,75	809,83	809,08
883	17084	26-12-2010	00,15	15,75	809,83	809,08
884	17085	26-12-2010	00,15	15,75	809,83	809,08
885	17086	26-12-2010	00,15	15,75	809,83	809,08
886	17087	26-12-2010	00,15	15,75	809,83	809,08
887	17088	26-12-2010	00,15	15,75	809,83	809,08
888	17089	26-12-2010	00,15	15,75	809,83	809,08
889	17090	26-12-2010	00,15	15,75	809,83	809,08
890	17091	26-12-2010	00,15	15,75	809,83	809,08
891	17092	26-12-2010	00,15	15,75	809,83	809,08
892	17093	26-12-2010	00,15	15,75	809,83	809,08
893	17094	26-12-2010	00,15	15,75	809,83	809,08
894	17095	26-12-2010	00,15	15,75	809,83	809,08
895	17096	26-12-2010	00,15	15,75	809,83	809,08
896	17097	26-12-2010	00,15	15,75	809,83	809,08
897	17098	26-12-2010	00,15	15,75	809,83	809,08
898	17099	26-12-2010	00,15	15,75	809,83	809,08
899	17100	26-12-2010	00,15	15,75	809,83	809,08
900	17101	26-12-2010	00,15	15,75	809,83	809,08

Fdo: El Director

Los datos analíticos solo afectan a la muestra recibida.
Análisis autorizado por el Ministerio de Agricultura, Pesca y Alimentación.
ANÁLISIS AUTOMÁTICO POR CONSULTA EN LÍNEA DE RESULTADOS Y PRECISIÓN TOTAL 100%.

Informes

Informes disponibles

Buscar

Insertar, Modificar, Eliminar, Exportar, Imprimir

Cabecera

Nº de Informe: 341 Fecha Informe: 27-12-10
 Cliente: 301 COOP. AGROP. VIRGEN DEL ROBLEDO
 Producto: ACEITUNA Nº de Orden: 1
 Tipo de informe: INDUSTRIAL COOPERATIVA Nº de Entrada: 1
 Observaciones:

Resultados

Número	Cliente	Ticket	Fecha Ent	Hora Ent	Producto	Kgs	Calidad	Fecha Anál	Hora Anál	GRASA INDU	ACI
16995	391	800	26-12-2010	08:06	1			26-12-10	14:04	15,69	1
17001	391	801	26-12-2010	08:15	1			26-12-10	14:04	15,75	1
16997	391	802	26-12-2010	08:08	1			26-12-10	14:04	15,97	1
17007	391	803	26-12-2010	08:18	1			26-12-10	14:04	16,19	1
17013	391	804	26-12-2010	08:22	1			26-12-10	14:04	18,61	1
17009	391	805	26-12-2010	08:18	1			26-12-10	14:04	19,32	1
17020	391	806	26-12-2010	08:26	1			26-12-10	14:04	16,15	1
17024	391	807	26-12-2010	08:27	1			26-12-10	14:04	20,57	1
17037	391	808	26-12-2010	08:33	1			26-12-10	14:04	14,73	1
17003	391	809	26-12-2010	08:16	1			26-12-10	14:04	13,20	1
16986	391	810	26-12-2010	08:07	1			26-12-10	14:04	16,60	1
17017	391	811	26-12-2010	08:23	1			26-12-10	14:04	20,12	1
17004	391	812	26-12-2010	08:16	1			26-12-10	14:04	20,33	1
17008	391	813	26-12-2010	08:18	1			26-12-10	14:04	16,23	1

Todos Ninguno Nº de Muestras: 255

Salir

Características Generales

- ☑ ENTORNO FÁCIL, AMENO E INTUITIVO.
- ☑ CUMPLIMIENTO DE LA L.O.P.D. (PROTECCIÓN DE DATOS).
- ☑ USUARIOS, PERMISOS Y REGISTRO DE ACTIVIDADES.
- ☑ MULTIPUESTO.
- ☑ MULTIEMPRESA, MULTICAMPAÑA, MULTIEJERCICIO.
- ☑ ACTUALIZACIONES AUTOMÁTICAS POR INTERNET.
- ☑ ASISTENCIA IN-SITU Y REMOTA.
- ☑ FUNCIONA EN LOS SISTEMAS OPERATIVOS WINDOWS 98, ME, 2000, XP, VISTA, 7 Y BAJO SERVIDORES WINDOWS SERVER / NOVELL NETWORK.
- ☑ COPIAS DE SEGURIDAD AUTOMÁTICAS.

Usuario: Contraseña:

Autodescargas

540.97 Kb/s 132,00

Descargando qr_plantillas.exe...

Actual: 94%

Total: Descargado Archivo act.

autodescargas distribuidas