



## Sección Almazara

### ENTRADA ACEITUNAS:

- ✓ Calidades, variedades.
- ✓ Puestos de compra, operadores y otros.
- ✓ Captura de vales mediante fichero.
- ✓ Captura de análisis de laboratorio y suciedad mediante fichero.
- ✓ Términos municipales.
- ✓ Transportistas.
- ✓ Control de la denominación de origen.

### OPERACIONES:

- ✓ Descuentos por escandallos. global y/o parcial.
- ✓ Valoración por calidades.
- ✓ Valoración por aceite y/o aceituna.
- ✓ Reversión por acidez.
- ✓ Índice corrector: lineal o por coeficiente.
- ✓ Variación de rendimiento: global y/o por proveedor.

### LIQUIDACIONES:

- ✓ Anticipos con IVA e IRPF.
- ✓ Entregas a cuenta.
- ✓ Liquidaciones asistidas.
- ✓ Liquidaciones parciales o totales.
- ✓ Pagos mediante cheque, fichero CSB.
- ✓ Descuentos de molturación: aceituna, aceite, rendimiento.

### PRODUCCIÓN:

- ✓ Control de molturación, partes de molturación.
  - ⇒ Líneas de producción.
  - ⇒ Captura de datos de fábrica.
  - ⇒ Control de operarios.
- ✓ Control de bodega.
- ✓ Compra de aceite.
- ✓ Salidas de aceite, orujo y varios.
- ✓ Conexión con envasadora.

### TRAZABILIDAD:

- ✓ Seguimiento del producto desde la entrada de aceituna hasta la salida de aceite.
- ✓ Inserción automática códigos Protraza.
- ✓ Visor de trazabilidad ProsurTraza:
  - Boletines, agrupado y detallado.

### GENERACIÓN DE INFORMES:

- ✓ Generación automática de los diferentes documentos oficiales.
- ✓ Mapas gráficos de estado de bodega.
- ✓ Informes producción con gráficas evolutivas por campañas.
- ✓ Informe general de almazara.

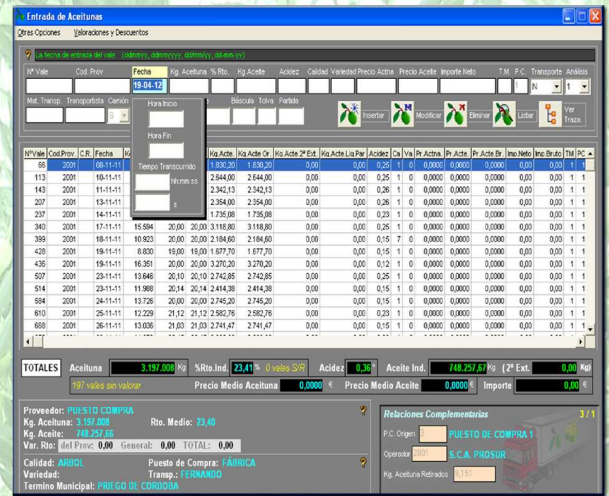

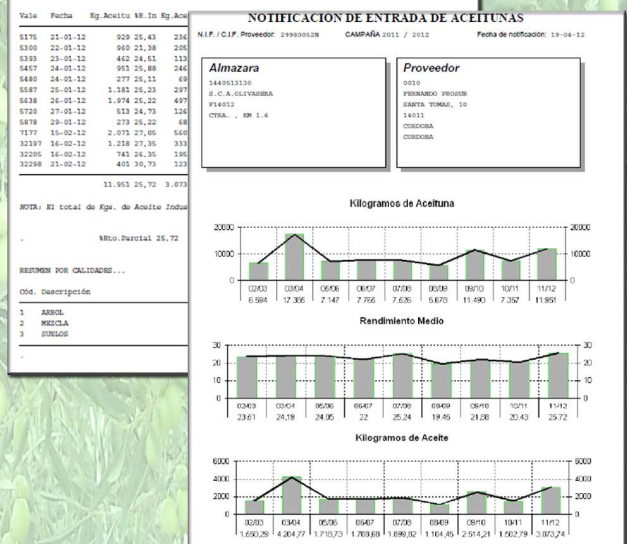

## Sección Almacén y Facturación

### COMPRAS:

- ✓ Albaranes (valoración, fabricación, compras).
- ✓ Facturas de compra.
- ✓ Pedidos a proveedores.

### VENTAS:

- ✓ Albaranes (valoración, ventas directas).
- ✓ Control de crédito para clientes.
- ✓ Presupuestos, facturas proformas.
- ✓ Facturación de ventas:
  - ▶▶ Directa (con IVA incluido en el precio).
  - ▶▶ Automática, con opción de agrupar albaranes.
- ✓ Pedidos de clientes.

### ALMACÉN:

- ✓ Control de productos, control de lotes.
- ✓ Familias de productos.
- ✓ Multialmacén, trasposos entre almacenes.
- ✓ Códigos de barras.

### GESTIÓN COMERCIAL:

- ✓ Gestión de recibos y remesas (disco para bancos formato CSB).
- ✓ Multitarifas.
- ✓ Precios especiales.
- ✓ Comisiones, representantes.

### FABRICACIÓN:

- ✓ Albaranes de fabricación, órdenes de fabricación.
- ✓ Productos acabados: escandallos, control de costes.

### VARIOS:

- ✓ Listados: estadísticos, de movimientos, por familias, valoraciones de stock.
- ✓ Libros de IVA y modelos de Hacienda.
- ✓ Gasoil: captura de información de surtidores y generación de libros de gasoil.
- ✓ Control de caja.

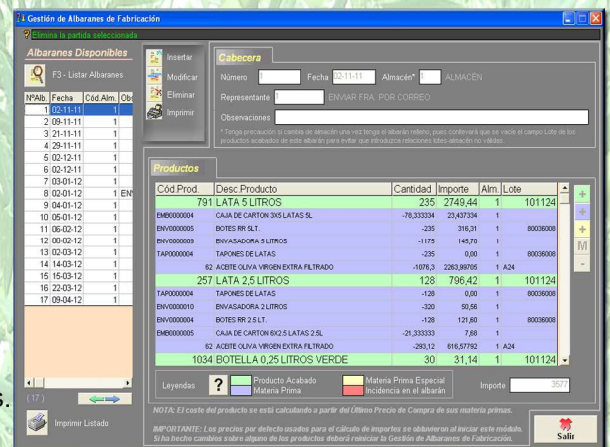
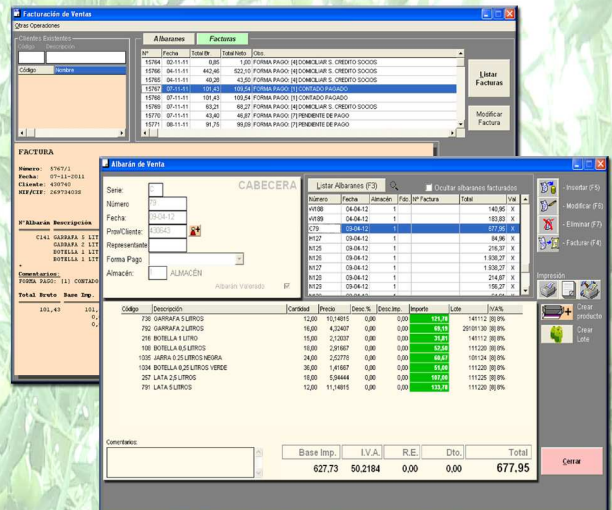

## Características Generales

- ☐ ENTORNO FÁCIL, AMENO E INTUITIVO.
- ☐ CUMPLIMIENTO DE LA L.O.P.D. (PROTECCIÓN DE DATOS).
- ☐ USUARIOS, PERMISOS Y REGISTRO DE ACTIVIDADES.
- ☐ MULTIPUESTO.
- ☐ MULTIENTREPRIA, MULTICAMPAÑA, MULTIEJERCICIO.
- ☐ ACTUALIZACIONES AUTOMÁTICAS POR INTERNET.
- ☐ ASISTENCIA IN-SITU Y REMOTA.
- ☐ FUNCIONA EN LOS SISTEMAS OPERATIVOS WINDOWS 98, ME, 2000, XP, VISTA, 7 Y BAJO SERVIDORES WINDOWS SERVER / NOVELL NETWARE.
- ☐ COPIAS DE SEGURIDAD AUTOMÁTICAS.

